

10 วัน ล่องเรือทะเลเมดิเตอร์เรเนียน  
**MSC SEAVIEW (เอ็มเอสซี ซีวิว)**  
 เรือสำราญใหญ่ที่สุดของยุโรป ปี 2018



\*\*\*โปรโมชั่น...สายการบินเตอร์กิช แอร์ไลน์ส (TK)\*\*\*

12 – 21 เมษายน 2562



พิเศษ...89,900 บาท

บาร์เซโลน่า – อัจฉิโ (เกาะคอซีก้า) – เจนัว – ปอร์โตฟีโน – ลา สเปนเซีย - ซิงเกว่ แตร์เร - โรม  
 คานส์ – ปัลมา เดอ มายอร์ก้า – บาร์เซโลน่า

(พิเศษ!! ราคานี้รวมทัวร์พาเที่ยวทุกประเทศ ไม่รวมค่าวีซ่าเชงเก้น /รวมทิปไกด์ คนขับแล้ว)

ขอสงวนสิทธิ์หากเรือมีการปรับเปลี่ยนท่าเทียบเรือ ซึ่งทางทัวร์จะทำการแจ้งให้ลูกค้าทราบล่วงหน้าต่อไป  
 ท่องเที่ยว Shore Excursion ของเรือ อาจมีการปรับเปลี่ยนตามความเหมาะสม ขึ้นอยู่กับการเข้าออกของตารางเดินทางเรือ

บริษัท เพอร์เฟค พลัส ทราเวล จำกัด

44/223 ซ.พหลโยธิน52 ถ.พหลโยธิน แขวงคลองถนน เขตสายไหม กรุงเทพมหานคร 10220

44/223 Phoholyothin Soi 52 Phaholyothin Rd., Klongthanon Saimai Bangkok 10220

โทรศัพท์ 02-972-7110 โทรสาร 02-972-7110 www.perfectplustravel.com Email : info@perfectplustravel.com

# MSC SEAVIEW (เอ็มเอสซี ซีวิว)

## เรือสำราญใหญ่ที่สุดของยุโรป ปี 2018

เรือมีขนาด 160,000 ตัน จุผู้โดยสารได้กว่า 5,179 คน มีทั้งหมด 18 ชั้น  
ประเภทห้องพัก (เตียงสามารถแยกเป็นเตียงคู่ได้)

- **ห้องพักแบบธรรมดา (Interior)**

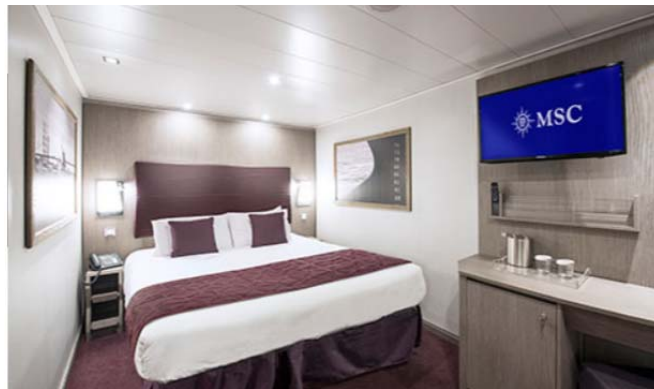

- **ห้องพักมีระเบียงวิวทะเล (Ocean View with Balcony)**

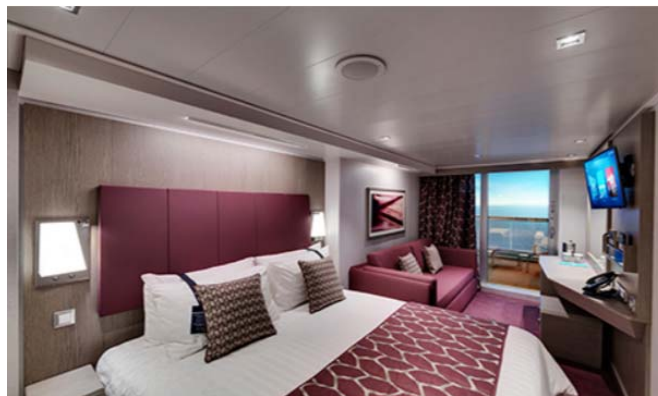

## เส้นทางเดินเรือ MSC SEAVIEW (เอ็มเอสซี ซีวิว)

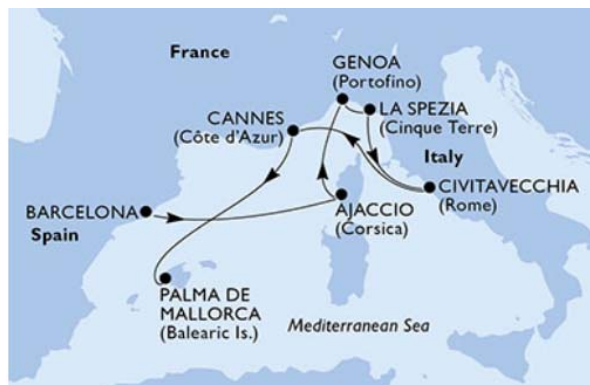

# 10 วัน ล่องเรือทะเลเมดิเตอร์เรเนียน

## MSC SEAVIEW (เอ็มเอสซี ซีวิว)

### เรือสำราญใหญ่ที่สุดของยุโรป ปี 2018

12 เม.ย. 2562 กรุงเทพมหานคร

- 18.30 น. คณะพบเจ้าหน้าที่และมัคคุเทศก์ได้ที่ **เคาน์เตอร์เชคอิน U (แถว U 14-18)** ประตูทางเข้าที่ 9 หรือ 10 อาคารผู้โดยสารขาออก ชั้น 4 **เคาน์เตอร์เชคอินสายการบินเตอร์กิช แอร์ไลน์ส (TK)** ณ สนามบินสุวรรณภูมิ
- 21.45 น. ออกเดินทางสู่นครอิสตันบูล ประเทศตุรกี โดยเที่ยวบิน TK 65 (ใช้เวลาบินประมาณ 9 ชั่วโมง) เพลิดเพลินกับภาพยนตร์หลากหลายกับ **จอทีวีส่วนตัวทุกที่นั่ง** สายการบินฯ มีบริการ **อาหารค่ำและอาหารเช้า** ระหว่างเที่ยวบินสู่นครอิสตันบูล ประเทศตุรกี

13 เม.ย. 2562 อิสตันบูล – บาร์เซโลน่า

- 04.00 น. เดินทางถึงกรุงอิสตันบูลแวะเปลี่ยนเครื่อง **เที่ยวบิน TK1853** อีสระให้ท่านได้ซื้อปิ้งสินค้าน้ำปลอดภาษีภายในสนามบินอิสตันบูลซึ่งมีสินค้านำให้เลือกซื้อมากมาย
- 07.20 น. ออกเดินทางจาก **สนามบินอิสตันบูล (IST)** สู่ **สนามบินบาร์เซโลน่า (BCN)** โดยสายการบินเตอร์กิช แอร์ไลน์ส บริการ **อาหารเช้า** บนเครื่องบิน (ใช้เวลาบินประมาณ 4 ชม.)
- 10.05 น. เดินทางถึงสนามบินบาร์เซโลน่า ผ่านพิธีการตรวจคนเข้าเมืองและศุลกากร

กลางวัน **รับประทานอาหารกลางวัน ณ ภัตตาคารจีน**

บ่าย นำท่านชม **Parc de la Ciutadella** สวนสาธารณะใจกลางเมืองบาร์เซโลน่า ไม่ไกลจากถนนลารามบลามากนัก มีพื้นที่รวมกว่า 70 เฮกเตอร์ หรือประมาณ 280,000 ตารางเมตร เป็นพื้นที่สีเขียวขนาดใหญ่เพียงแห่งเดียวของเมือง ซึ่งพื้นที่ส่วนหนึ่งเป็นที่ทำการของสวนสัตว์ พิพิธภัณฑ์ศิลปะแบบ Art Modern และที่ตั้งของรัฐบาลแห่งแคว้นคาตาลัน นอกจากนี้ยังเป็นสถานที่พักผ่อนหย่อนใจของชาวเมืองในยามว่างและวันหยุด เนื่องจากมีความสมบูรณ์ของธรรมชาติอันเขียวชะอุ่ม และมีทะเลสาบจำลองสำหรับให้เช่าเรือพายด้วย

15.00 น. นำท่านเชคอินขึ้น **เรือสำราญที่ใหญ่ที่สุดของยุโรปปี 2018 ของ MSC Cruise “MSC SEAVIEW”** ซึ่งเป็นเรือสำราญที่จะเปิดปฐมฤกษ์ในเส้นทางล่องทะเลเมดิเตอร์เรเนียนในปี 2018 **ด้วยระวางเรือขนาด 160,000 ตัน จุผู้โดยสารได้กว่า 5,179 คน** พร้อม Entertainment Complex ขนาดใหญ่ ที่พร้อมให้บริการบนเรือสำราญ

18.00 น. เรือสำราญเดินทางออกจากท่าเทียบเรือบาร์เซโลน่า มุ่งหน้าสู่ท่าเทียบเรืออากซ์ซิโอ ประเทศฝรั่งเศส

ค่ำ **รับประทานอาหารค่ำ ณ ห้องอาหารภายในเรือสำราญ**

หลังอาหารอิสระให้ท่านพักผ่อนตามอัธยาศัยหรือสนุกสนานกับกิจกรรมบนเรือ

## 14 เม.ย. 2562 อัจฉิโ (เกาะคอร์ซิกา)

### เช้า รับประทานอาหารเช้า ณ ห้องอาหารภายในเรือสำราญ

อิสระให้ท่านพักผ่อน บนเรือสำราญหรือตามอัธยาศัย ท่านสามารถเลือกรับประทานอาหารหรือนั่งเล่นในคลับ เลาจน์ หรือทำกิจกรรมที่มีภายในเรือสำราญมากมายได้ตามใจชอบ ไม่ว่าจะเป็นช้อปปิ้งที่ร้านขายสินค้าปลอดภาษีบนเรือ (Duty Free) และส่วนสันทนาการอื่นๆอีกมากมาย กิจกรรมความบันเทิงอันหลากหลายที่ท่านสามารถเลือกใช้บริการบนเรือสำราญ เช่น

Public Room : บาร์และเลาจน์, ห้องสมุด, ห้องอินเทอร์เน็ต

Entertainment: ชมโชว์พิเศษที่ทางเรือมีจัดแสดงหรือจะเลือกนั่งเล่นในคลับ เลาจน์ บาร์ต่างๆหลากหลายสไตล์ คาสิโน, ดิสโก้เทค, ห้องเล่นเกม

Sport and Activities : สระว่ายน้ำ, สปอร์ตคอร์ท, ฟิตเนส, มินิกอล์ฟ

Spa and Wellness : ห้องสปา, ห้องสตรีม, บิวตี้ ซาลอน, โยคะ และอื่นๆ อีกมากมาย

### กลางวัน รับประทานอาหารกลางวัน ณ ห้องอาหารภายในเรือสำราญ

12.00 น. เรือเทียบท่า ณ ท่าเรืออัจฉิโ ประเทศฝรั่งเศส

บ่าย นำท่านชมเมือง **อัจฉิโ (Ajaccio)** เมืองหลวงแห่งเกาะคอร์ซิกา อยู่ภายใต้การปกครองของประเทศฝรั่งเศส เกาะที่ใหญ่เป็นอันดับที่ 4 รองจาก ซิซิลี ซาร์ดิเนีย และไซปรัส แห่งทะเลเมดิเตอร์เรเนียน นำท่าน**แวะถ่ายรูปกับอนุสาวรีย์ของนโปเลียน** ซึ่งสร้างเป็นอนุสรณ์สถานแด่จักรพรรดิผู้ล่วงลับ ซึ่งเกาะนี้มีความสำคัญสำหรับประเทศฝรั่งเศสมาก เนื่องจากเป็นบ้านเกิดของจักรพรรดินโปเลียน โบนาปาร์ต ในปี ค.ศ.1769 ซึ่งครั้งหนึ่งในช่วงศตวรรษที่ 19 เป็นผู้นำพาประเทศชาติสู่ความเป็นมหาอำนาจเหนือหลายๆประเทศในทวีปยุโรป จากนั้นนำท่าน**เข้าชม วิหารแห่งเมืองอัจฉิโ (Ajaccio Cathedral)** โบสถ์ดั้งเดิมประจำเมือง ก่อสร้างเมื่อปี ค.ศ.1593 เป็นโบสถ์โรมันคาทอลิก สไตล์บาโรกแมนเนอริส สร้างขึ้นอุทิศให้แก่พระแม่มารี โบสถ์นี้มีความสำคัญสำหรับชาวเมือง เนื่องจากเป็นสถานที่ในการทำพิธีคลุมตามศาสนาคริสต์ให้กับนโปเลียนในวัยเด็กเมื่อปี ค.ศ.1771

18.00 น. นำท่านเดินทางสู่**ท่าเทียบเรืออัจฉิโ**

19.00 น. เรือออกเดินทางจาก**ท่าเทียบเรืออัจฉิโ** มุ่งหน้าสู่**ท่าเทียบเรือเจนัว**

### ค่ำ รับประทานอาหารค่ำ ณ ห้องอาหารภายในเรือสำราญ



เช้า รับประทานอาหารเช้า ณ ห้องอาหารภายในเรือสำราญ

07.00 น. เรือจอดเทียบท่าที่ท่าเรือเจนัว (อิตาลี)

นำท่านเดินทางสู่เมืองปอร์โตฟีโน (Portofino) เมืองท่าแห่งชายทะเลเมดิเตอร์เรเนียนที่มีชื่อเสียงในระดับโลก ซึ่งตั้งอยู่ในเขต จังหวัดของเจนัว ที่ถูกล้อมรอบด้วยท่าเรือเล็กๆ จนได้รับการขนานนามว่าเป็น "สวรรค์แห่งเมืองท่า" เมืองปอร์โตฟีโน เป็นเมืองเล็กๆ ที่แสนน่ารัก ภายในตัวเมืองประกอบไปด้วยด้วยบ้านเรือนหลากสีสัน ซึ่งตั้งเบียดเสียดกันไปตามเชิงเขาเขียวชอุ่ม โอบล้อมอ่าวที่มี เรือยอร์ช (Yatch) จอดเต็มไปหมด นำท่านชมความงดงามของ โบสถ์เซนต์มาร์ติน (St. Martin) ซึ่งสร้างขึ้นในศตวรรษที่ 12 โดยตัวโบสถ์นั้นมีความที่ไม่ใหญ่โต แต่ก็มี ความสวยงามมากพอสมควร จากนั้นนำท่านถ่ายรูปกับความยิ่งใหญ่ของ ปราสาทและป้อมปราการ Castello Brown ซึ่งสร้างมาตั้งแต่สมัยศตวรรษที่ 16 ในอดีตเคยใช้เป็นป้อมปราการป้องกันข้าศึก แต่ปัจจุบันเป็นพิพิธภัณฑสถาน และยังเป็นจุดชมวิวที่สวยงามอีกแห่งของเมืองอีกด้วย

กลางวัน รับประทานอาหารกลางวัน ณ ภัตตาคารท้องถิ่น



บ่าย นำท่านเดินทางกลับสู่เมืองเจนัว นำท่านแวะถ่ายรูปกับ อนุสาวรีย์ของคริสโตเฟอร์ โคลัมบัส นักเดินเรือชื่อดัง ก้องโลก และเป็นชาวยุโรป คนแรกที่ค้นพบทวีปอเมริกา ซึ่งถือกำเนิด ณ เมืองเจนัวแห่งนี้ นำท่านชมบริเวณอ่าวเจนัว อันเป็นที่เทียบเรือสำราญ เรือยอร์ชหรู เรือโบสีขาวละลานตา และยังคงมีเรือโบราณจำลองขนาดยักษ์ สลักเสลาด้วยรูปปั้นอันวิจิตรคล้ายยักษ์เตือนให้ระลึกถึงความสำเร็จอันยิ่งใหญ่ของชาวเมืองเจนัวคนนี้นำชมประภาคาร Lanterna สูงตระหง่าน ที่สร้างมาตั้งแต่ปี ค.ศ.1543 เป็นฉากหลัง นำท่านเข้าชมโบสถ์ประจำเมือง หรือ ดูโอโม (Genoa Duomo) ที่สร้างขึ้นในแบบโรมันเนสก์และโกธิคสมัยศตวรรษที่ 12-14 และนำพูกกลางเมือง จากนั้นนำท่านเยี่ยมชมและช้อปปิ้งที่ เปียซซา เฟร์รารี ซึ่งสถานที่แห่งนี้เคยเป็นบริเวณที่โคลัมบัสเคยอาศัยอยู่เมื่อครั้งตอนเด็ก ๆ จากนั้น อิสระให้ท่านได้เลือกซื้อสินค้าแบรนด์เนม Louis Vuitton, GUCCI และของที่ระลึกตามอัชฌาศัย

17.00 น. นำท่านเดินทางกลับสู่ ท่าเรือเจนัว

18.00 น. เรือออกเดินทางจากท่าเทียบเรือเจนัว เพื่อมุ่งหน้าสู่ท่าเรือลา สเปเซีย ประเทศอิตาลี

ค่ำ รับประทานอาหารค่ำ ณ ห้องอาหารภายในเรือสำราญ

หลังอาหารอิสระให้ท่านพักผ่อนตามอัชฌาศัยหรือสนุกสนานกับกิจกรรมบนเรือ

**เช้า** รับประทานอาหารเช้า ณ ห้องอาหารภายในเรือสำราญ

07.00 น. เรือเทียบท่า ณ ท่าเทียบเรือ **ลา สเปนเซีย (La Spezia) ประเทศอิตาลี**  
นำท่าน **นั่งรถไฟสู่ซิงเกว่ แคร้เร่ (CINQUE TERRE)** หมู่บ้านเล็กๆ ที่ตั้งอยู่บนชายฝั่งริเวียร่าของอิตาลี  
CINQUE TERRE หมู่บ้าน สี สัน สดใส 5 หมู่บ้าน ที่เรียงรายกัน อยู่ริม ทะเล ลี กู เรีย  
อดีตบริเวณนี้เคยเป็นชุมชนชาวประมงอาศัยการจับปลาและปลูกไวน์ตามแนวชายเขา  
ด้วยเสน่ห์ของเมืองริมทะเลที่คงความเป็นธรรมชาติ จึงได้รับการประกาศเป็นมรดกโลกจากยูเนสโก  
**หมู่บ้าน** ทั้งห้าคือ MONTEROSSO AL MARE, VERNAZZA, CORNIGLIA, MANAROLA และ  
RIOMAGGIORE

**กลางวัน** รับประทานอาหารกลางวัน ณ ภัตตาคารท้องถิ่น



**บ่าย** นำท่านชมความงามของ**หมู่บ้านริโอแมกจิโอเร (Riomaggiore)** หมู่บ้านเล็กๆ ที่มีเสน่ห์และบรรยากาศเหมือน  
เมืองตุ๊กตา บ้านเรือนสีสดใสตั้งลดหลั่นกันบนหน้าผาที่ปกคลุมด้วยต้นไม้เขียวขจีติดกันกับน้ำทะเลเมดิ  
เตอร์เรเนียนสีเทอร์ควอยซ์ ทำให้กลายเป็นสถานที่ท่องเที่ยวยอดนิยมที่หากมีโอกาสต้องเข้ามาสัมผัส อิสระให้  
ท่านชมความงดงามและถ่ายรูปตามอัธยาศัย ได้เวลานำท่านเดินทางกลับโดยรถไฟกลับสู่ท่าเรือลา สเปนเซีย



**ค่ำ** รับประทานอาหารค่ำ ณ ห้องอาหารภายในเรือสำราญ

หลังอาหารอิสระให้ท่านพักผ่อนตามอัธยาศัยหรือสนุกสนานกับกิจกรรมบนเรือ

18.00 น. เรือออกเดินทางจาก**ท่าเรือ ลา สเปนเซีย (La Spezia)** เพื่อมุ่งหน้าสู่ **ท่าเรือซิวิดาเวคเคีย**

**เช้า**           **รับประทานอาหารเช้า ณ ห้องอาหารภายในเรือสำราญ**

07.00 น.       เรือเทียบท่า ณ ท่าเรือ ชิวิคตาเวคเลีย ประเทศอิตาลี

นำท่านเดินทางสู่ **นครรัฐวาติกัน (Vatican)** รัฐอิสระที่เล็กที่สุดและเป็นศูนย์กลางของศาสนาคริสต์นิกายโรมันคาทอลิก นำท่าน**แวะถ่ายรูปด้านนอกกับ มหาวิหารเซนต์ปีเตอร์ (St. Peter's Basilica)** ซึ่งได้รับการขนานนามว่าเป็น**มหาวิหารที่ใหญ่ที่สุดในโลก** รู้จักกันโดยชาวอิตาลีว่า Basilica di San Pietro in Vaticano หรือ เซนต์ปีเตอร์บาซิลิกา (Saint Peter's Basilica) มหาวิหารนี้เป็นมหาวิหารหนึ่งในสี่ของมหาวิหารหลักในกรุงโรม ประเทศอิตาลี (อีก 3 มหาวิหารคือ: มหาวิหารเซนต์จอร์จแห่งแลเตอร์รัน มหาวิหารซานตามาเรียมายอเร และ มหาวิหารเซนต์พอลนอกกำแพง) อยู่ในนครรัฐวาติกัน เป็นดินแดนที่ตั้งอยู่ใจกลางกรุงโรมและเป็นที่ประทับของพระสันตปาปา ซึ่งเป็นประมุขสูงสุดแห่งศาสนาคริสต์ นิกาย Roman Catholic State of the Vatican City ซึ่งนครรัฐวาติกันจัดว่าเป็นประเทศที่มีขนาดเล็กที่สุดในโลก อันมีศูนย์กลางคือมหาวิหารเซนต์ปีเตอร์ ซึ่งได้รับการออกแบบโดยอัจฉริยะบุคคล Michelangelo จากนั้นนำท่าน**เข้าชมพิพิธภัณฑ์วาติกัน (Vatican Museum)** พิพิธภัณฑ์ที่มีการแสดงศิลปะที่สะสมงาน จิตรกรรม, จิตรกรรมฝาผนัง, ประติมากรรม, แผนที่ และอื่นๆอีกมากมาย ถัดไปเป็น **หอสมุดวาติกัน หนึ่งในห้องสมุดที่เก่าแก่ที่สุดในโลก** ภายในตกแต่งด้วยจิตรกรรมฝาผนังที่งดงามมาก และยังเป็นสถานที่เก็บหนังสือ พระคัมภีร์โบราณ และสิ่งสำคัญทางประวัติศาสตร์อื่นๆอีกมากมาย



**กลางวัน**       **รับประทานอาหารกลางวัน ณ ภัตตาคารจีน**

**บ่าย**           นำท่านชม **กรุงโรม (Rome)** เมืองหลวงอันยิ่งใหญ่ของจักรวรรดิโรมันซึ่งมีอายุเก่าแก่กว่า 2,000 ปี นำท่าน**เข้าชมโคลอสเซียม (Colosseum) 1 ใน 7 สิ่งมหัศจรรย์ของโลก** ได้รับการขนานนามว่าเป็นสนามกีฬากลางแจ้งขนาดใหญ่เริ่มสร้างขึ้นในสมัยจักรพรรดิเวสปasianแห่งอาราจักรโรมันและสร้างเสร็จในสมัยจักรพรรดิติตัส (Titus) สามารถจุคนกว่า 50,000 คน จากนั้น นำท่าน**ชมจัตุรัสโรมัน (Roman Forum)** หรือ ตั้งอยู่ระหว่างเนิน **พาเลทีน (Palatine hill)** กับเนิน**แคปีโตลิน (Capitoline hill)** ในกรุงโรมในประเทศอิตาลี บริเวณนี้เป็นบริเวณศูนย์กลางของการวิวัฒนาการของวัฒนธรรมโรมันมาแต่โบราณ ประชาชนมักจะเรียกบริเวณนี้ว่า "ฟอรัมมั่งนุง" หรือเพียงสั้น ๆ ว่า "ฟอรัม"

17.00 น.       นำท่านเดินทางกลับสู่ท่าเรือชิวิคตาเวคเลีย

18.00 น.       เรือสำราญออกจากท่าเทียบเรือชิวิคตาเวคเลียมุ่งหน้าสู่ท่าเทียบเรือคานส์ ประเทศฝรั่งเศส



**ค่ำ**            **รับประทานอาหารค่ำ ณ ห้องอาหารภายในเรือสำราญ**  
หลังอาหารอิสระให้ท่านพักผ่อนตามอัธยาศัยหรือสนุกสนานกับกิจกรรมบนเรือ

**18 เม.ย. 2562    คานส์ – นีซ**

**เช้า**            **รับประทานอาหารเช้า ณ ห้องอาหารภายในเรือสำราญ**

09.00 น.      เรือจอดเทียบท่า ณ ท่าเรือ **เมืองคานส์ ประเทศฝรั่งเศส**  
นำท่านเดินทางสู่**เมืองนีซ (Nice)** เมืองใหญ่เป็นอันดับห้าของฝรั่งเศสในแคว้นที่ชื่อว่า โพรวองซ์-แอลป์-โกต-ดาซัวร์ (Provence-Alpes-Côte d'Azur) ตั้งอยู่โคกเด่นริมอ่าวเบย์เดซานจ์ ริมฝั่งทะเลเมดิเตอร์เรเนียน เป็นเมืองที่ได้รับสมญานามว่า **“ราชินีแห่งริเวียร่า”** มีชายหาดหินที่สวยงาม เต็มไปด้วยนักท่องเที่ยวที่จะมาเดินกันอยู่ที่ถนนเรียบ**ชายหาดลา-พรอมมินาด-เด-ชองเกส (La Promenade des Anglais)** เขตย่านเมืองเก่าจัดได้ว่าเป็นเมืองที่น่าเดินชมบรรยากาศแบบชาวโพรวองซ์เป็นอย่างยิ่ง นำท่าน**ชม Castle Hill of Nice** หรือเป็นที่ตั้งในอดีตของป้อมปราการแห่งเมืองนีซ ตั้งอยู่บนเขาเป็นจุดยุทธศาสตร์ชั้นดีซึ่งเห็นวิวของอ่าว ซึ่งครั้งหนึ่งถูกใช้ในการทหารเพื่อปกป้องเมืองจากการรุกรานของข้าศึกในช่วงศตวรรษที่ 11-18 และถูกทำลายในที่สุดเมื่อปี ค.ศ.1706 โดยคำบัญชาของพระเจ้าหลุยส์ที่ 14 ปัจจุบันเหลือเพียงสวนสาธารณะและเป็นจุดชมวิิวอันสวยงามของอ่าวและชายหาดของเมืองนีซ อิสระให้ท่านถ่ายรูปตามอัธยาศัย

**กลางวัน**      **รับประทานอาหารกลางวัน ณ ภัตตาคารจีน**

**บ่าย**            นำท่านเดินทางกลับสู่ **เมืองคานส์ (Cannes)** หรือเมืองซึ่งเป็นที่รู้จักกันดีสำหรับเทศกาลภาพยนตร์นานาชาติที่จัดขึ้นในเดือนพฤษภาคมของทุกปี ตั้งอยู่ทางภาคใต้ฝั่งตะวันออกของฝรั่งเศส และติดกับทะเลเมดิเตอร์เรเนียน มีทิวทัศน์สวยงามทั้งภูเขาและท้องทะเล นำท่าน**แวะถ่ายรูปกับ หอประชุมที่ใช้จัดแสดงเทศกาลหนังเมืองคานส์ (Cannes Film Festival Hall)**

17.00 น.      นำท่านเดินทางสู่ท่าเทียบเรือ **เมืองคานส์**

18.00 น.      เรือออกเดินทางจาก **ท่าเรือเมืองคานส์** เพื่อมุ่งหน้าสู่ **ท่าเรือปัลมา เดอ มายอร์ก้า ประเทศสเปน**

**ค่ำ**            **รับประทานอาหารค่ำ ณ ห้องอาหารภายในเรือสำราญ**  
หลังอาหารอิสระให้ท่านพักผ่อนตามอัธยาศัยหรือสนุกสนานกับกิจกรรมบนเรือ

**19 เม.ย. 2562    ปัลมา เดอ มายอร์ก้า**

**เช้า**            **รับประทานอาหารเช้า ณ ห้องอาหารภายในเรือสำราญ**

อิสระให้ท่านพักผ่อน บนเรือสำราญหรือตามอัธยาศัย ท่านสามารถเลือกรับประทานอาหารหรือนั่งเล่นในคลับ เลาจน์ หรือทำกิจกรรมที่มีภายในเรือสำราญมากมายได้ตามใจชอบ ไม่ว่าจะเป็นช้อปปิ้งที่ร้านขายสินค้าปลอดภาษีบนเรือ (Duty Free) และส่วนสันทนาการอื่นๆอีกมากมาย กิจกรรมความบันเทิงอันหลากหลายที่ท่านสามารถเลือกใช้บริการบนเรือสำราญ เช่น



Public Room : บาร์และเลาจน์ ห้องสมุด ห้องอินเทอร์เน็ต  
Entertainment : ชมโชว์พิเศษที่ทางเรือมีจัดแสดงหรือจะเลือกนั่งเล่นในคลับ เลาจน์ บาร์ต่างๆ  
หลากหลาย สไตล์ คาสิโน ดิสโก้เธค ห้องเล่นเกม  
Sport and Activities : สระว่ายน้ำ สปอร์ตคอร์ท ฟิตเนส มินิกอล์ฟ  
Spa and Wellness : ห้องสปา ห้องสตรีม บิวตี้ ซาลอน โยคะ และอื่นๆ อีกมากมายเรือ

กลางวัน **รับประทานอาหารกลางวัน ณ ห้องอาหารภายในเรือสำราญ**

14.00 น. เรือจอดเทียบท่าที่ **ท่าเรือปัลมา เดอ มายอร์กา (Palma de Mallorca) หมู่เกาะมายอร์กา (Mallorca)** หมู่เกาะแสนสวยในประเทศสเปน ซึ่งตั้งอยู่ในทะเลเมดิเตอร์เรเนียน เป็นเกาะใหญ่ที่สุดในหมู่เกาะแบลีแอริก เมืองหลวงของเกาะคือเมืองปัลมา เมืองซึ่งเป็นจุดหมายปลายทางการท่องเที่ยวในวันหยุดที่ได้รับความนิยมมาก นำท่านเดินทางสู่ **มหาวิหารเลอซู (La Seu, Cathedral of Palma)** โบสถ์สไตล์โกธิคโรมันคาทอลิก คู่บ้านคู่เมืองของเกาะมายอร์กา สร้างขึ้นตามบัญชาของกษัตริย์เจมส์ที่ 1 แห่งอารากอนในปี ค.ศ. 1229 และเสร็จสิ้นในปี ค.ศ.1601 โดยใช้เวลารวม 370 ปีในการก่อสร้าง และได้มีการปรับปรุงตามแบบฉบับของอันโตนิโอ เกาดิสถาปนิกและผู้ออกแบบผู้มีชื่อเสียงแห่งเมืองบาร์เซโลน่าในช่วงระหว่างปี ค.ศ.1901-1914 **นำท่านเข้าชมมหาวิหารแห่งปัลมา** ชมความงามของสถาปัตยกรรมสไตล์โกธิคโรมันที่ตกแต่งด้วยสถาปัตยกรรมที่สวยงาม ตกแต่งด้วยกระจกกลายสีที่ใหญ่ที่สุดในโลกอีกด้วย

18.00 น. นำท่านเดินทางสู่**ท่าเทียบเรือปัลมา เดอ มายอร์กา**

**ค่ำ** **รับประทานอาหารค่ำ ณ ห้องอาหารภายในเรือสำราญ**

หลังอาหารอิสระให้ท่านพักผ่อนตามอัธยาศัยหรือสนุกสนานกับกิจกรรมบนเรือ

23.00 น. เรือออกเดินทางจากท่าเทียบ เรือปัลมา เดอ มายอร์ก้า เพื่อมุ่งหน้าสู่ **กรุงบาร์เซโลน่า ประเทศสเปน**

**หมายเหตุ** ก่อนเรือกลับเทียบท่าในค่ำวันนี้ท่านจะได้รับป้ายผูกกระเป๋าใส่สีต่างๆ ซึ่งเป็นตัวกำหนดลำดับการนำกระเป๋าไปลงจากเรือ ท่านจะต้องจัดกระเป๋าใบใหญ่วางไว้หน้าห้อง โดยแยกข้าวของเครื่องใช้ที่จำเป็นไว้ในกระเป๋าเดินทางใบเล็ก เพราะเจ้าหน้าที่ของเรือจะมาเก็บกระเป๋าใบใหญ่ของท่านไปตั้งแต่กลางดึก และบัญชีค่าใช้จ่ายต่างๆ จะถูกส่งมาให้ท่านตรวจเช็คก่อนทำการชำระในวันรุ่งขึ้น สำหรับท่านที่ต้องการชำระผ่านบัตรเครดิต ทางบริษัทเรือจะชำระค่าใช้จ่ายผ่านบัตรเครดิตที่ท่านได้ให้หมายเลขไว้ในวันที่ท่านเช็คอินโดยอัตโนมัติ

**20 เม.ย. 2562** **บาร์เซโลน่า**

**เช้า** **รับประทานอาหารเช้า ณ ห้องอาหารภายในเรือสำราญ**

08.00 น. เรือจอดเทียบท่าที่**ท่าเรือบาร์เซโลน่า**

09.00 น. นำท่านเชคเอาท์ออกจากเรือสำราญ พร้อมรับกระเป๋าสัมภาระ

นำท่านเข้าชมพิพิธภัณฑสถานแห่งชาติคาตาลูญา (Catalunya National Museum of Art) หรือตัวเรียกกย่อคือ MNAC ตั้งอยู่บนเขามงจูอิก ใกล้ใจกลางเมืองบาร์เซโลนา ภายในเป็นสถานที่จัดแสดงงานศิลปะภาพวาดมากมายในช่วงยุคศตวรรษที่ 10-20 โดยมีภาพวาดจิตรกรรมในทุกยุคสมัยไม่ว่าจะเป็นโรมานเนสก์ โกธิก เรอเนอซองส์ บาโรก และโมเดิร์นอาร์ท นอกจากนี้ยังมีการจัดแสดงโบราณวัตถุในอดีตของชาติคาตาลันมากมาย โดยเป็นหนึ่งในพิพิธภัณฑสถานสำหรับเก็บงานศิลปะที่ใหญ่ที่สุดแห่งหนึ่งของประเทศสเปน จากนั้นนำท่านถ่ายรูปกับมหาวิหารซากราด้า ฟามิเลียร์ (Sagrada Familia) สัญลักษณ์แห่งสิ่งศักดิ์สิทธิ์ ที่สูงใหญ่ถึง 170 เมตร ออกแบบก่อสร้างอย่างสวยงามแปลกตาตั้งแต่ปี ค.ศ. 1882 โบสถ์ที่สร้างไม่เสร็จนี้เป็นสัญลักษณ์ของบาร์เซโลนา เป็นงานชิ้นยอดที่แสดงถึงอัจฉริยภาพของ เเกดี้ สถาปนิกผู้เลื่องชื่อ มหาวิหารแห่งนี้มีความสูง 170 เมตร ตั้งอยู่บนถนน Carrer de Mallorca งานชิ้นนี้มีความแปลกตาจากงานชิ้นอื่นของเเกดี้ ตรงสี่ส้นอันเรียบนิ่งแบบโทนสีธรรมชาติ ให้ความรู้สึกที่สงบผ่อนคลายและเยือกเย็นเพราะความที่เป็นสถานที่ศักดิ์สิทธิ์ แต่ก็ยังคงรายละเอียดละเมียดที่ละไม ดูจากลวดลายสลักเสลาที่ด้านนอกตัวโบสถ์และภายใน แสดงให้เห็นถึงแรงศรัทธาในศาสนาอย่างท่วมท้น



กลางวัน รับประทานอาหารกลางวัน ณ ภัตตาคารจีน

บ่าย นำท่านสู่ถนนช้อปปิ้งสายใหญ่ของบาร์เซโลนา ถนนลารัมบล่า (L'Rambla) ย่านที่มีชื่อเสียงที่สุดของบาร์เซโลนาแหล่งท่องเที่ยวอันเป็นที่ชื่นชอบของคนทุกวัย ถนนสายเล็กๆ ที่มีความยาวเพียง 1.2 กิโลเมตรแต่มีสีสันเสน่ห์น่าประทับใจทั้งกลางวันและกลางคืน อีสาระให้ท่านได้ช้อปปิ้งตามอัธยาศัย ท่านสามารถเลือกซื้อสินค้าและเสื้อผ้าแบรนด์เนมทั้ง H&M, ZARA, BENETON, TOPSHOP หรือจะช้อปปิ้งสินค้าแบรนด์เนมชั้นนำซึ่งมีร้าน ตั้งอยู่ตลอดแนวถนน Passeig de gracia ท่านสามารถเลือกซื้อสินค้าอาทิ LOUIS VUITTON, CHANEL, GUCCI, LOEWE และอื่นๆ

16.00 น. นำท่านเดินทางสู่สนามบินบาร์เซโลนา (BCN) เพื่อเชคอินและทำ Tax Refund

19.05 น. ออกเดินทางจากสนามบินบาร์เซโลนา สู่ สนามบินอิสตันบูล โดยเที่ยวบินที่ TK1856 (ใช้เวลาบินประมาณ 4 ชั่วโมง) สายการบินมีบริการอาหาร เครื่องดื่ม และพักผ่อน บนเครื่องบิน

23.30 น. เดินทางมาถึงสนามบินอิสตันบูล ประเทศตุรกี แวะเปลี่ยนเครื่อง

21 เม.ย. 2562

กรุงเทพมหานคร

01.25 น. ออกเดินทางสู่กรุงเทพฯ โดยเที่ยวบิน TK 68 สายการบินฯ มีบริการอาหาร 2 รอบ คือ **อาหารค่ำ และ อาหารเช้า**  
15.00 น. เดินทางถึงสนามบินสุวรรณภูมิ กรุงเทพฯ โดยสวัสดิภาพ (BON VOYAGE)

## 10 วัน ล่องเรือทะเลเมดิเตอร์เรเนียน

### MSC SEAVIEW (เอ็มเอสซี ซีวิว)

### เรือสำราญใหญ่ที่สุดของยุโรป ปี 2018

อัตราค่าบริการ	12-21 เม.ย. 62
ราคาผู้ใหญ่ (พักห้องคู่ INSIDE) ท่านละ	89,900
อัปเกรดเป็นห้องพักแบบมีระเบียงทะเล (พักห้องคู่ Sea-View Balcony) ท่านละ	10,000
พักเดี่ยวเพิ่ม ท่านละ (คิดที่ห้องพักแบบ INSIDE <b>ซึ่งเป็นราคาเริ่ม</b> )	30,000
เด็กทารก อายุไม่เกิน 2 ปี (นับอายุจนถึงวันเดินทางกลับ)	31,900
ชั้นธุรกิจเพิ่มเงินจากราคาทัวร์ <b>เริ่มต้นที่ท่านละ (ราคายืนยันได้ก็ต่อเมื่อที่นั่ง confirm เท่านั้น)</b>	85,000-110,000
ไม่เอาตัวเครื่องบินหักค่าใช้จ่าย (ผู้ใหญ่) (ไม่รวมตัว BKK-IST-BCN-IST-BKK)	25,000
กรณีมีวีซ่าแล้วหรือไม่ต้องยื่นวีซ่า หักค่าใช้จ่าย	<b>ไม่รวมวีซ่า</b>

**\*\*ราคาอาจมีการปรับขึ้น – ลง ตามราคาน้ำมันที่ปรับขึ้นลง แต่จะปรับตามความเป็นจริง  
ที่สายการบินประกาศปรับ และที่มีเอกสารยืนยันเท่านั้น (คิด ณ วันที่ 19 กรกฎาคม 2561) \*\***

#### ข้อแนะนำและแจ้งเพื่อทราบ

- กรณีเดินทางเป็นตักรูป หากออกตัวแล้ว ไม่สามารถขอคืนเงินได้ และไม่สามารถเปลี่ยนวันเดินทางได้
- กระเป๋าเดินทางเพื่อโหลด ท่านละ 1 ใบ **น้ำหนักไม่เกิน 20 กก.** กระเป๋าถือขึ้นเครื่อง (Hand carry) **น้ำหนักไม่เกิน 7 กก.**

#### โปรแกรมท่องเที่ยวล่องเรือสำราญ (ตามที่ระบุไว้ในรายการ) อัตรานี้รวมถึง

- ตัวเครื่องบินไป-กลับชั้นนักท่องเที่ยวโดยสายการบินเตอร์กิช แอร์ไลน์ส (กระเป๋าเดินทาง นน. ไม่เกิน 20 กก./ท่าน)
- ค่าภาษีสนามบิน, ภาษีน้ำมัน, ค่าประกันภัยทางอากาศ
- ค่าประกันภัยการเดินทางอุบัติเหตุวงเงิน 1,500,000 บาท และ ค่ารักษาพยาบาลในต่างประเทศวงเงิน 2,000,000 บาท  
ค่ารักษาพยาบาลหลังกลับจากต่างประเทศภายใน 21 วัน วงเงิน 40,000 บาท (ประกันภัยไม่ครอบคลุมผู้ที่อายุเกิน 85 ปี)

- ค่าภาษี (Port Fee) ในทุกประเทศ
- ค่าอาหารทุกมื้อตามระบุ, ค่าพาหนะ หรือรถรับ-ส่ง ระหว่างนำเที่ยว, ค่าเข้าชมสถานที่
- เจ้าหน้าที่ (ไกด์ไทย) คอยอำนวยความสะดวกตลอดการเดินทาง

### อัตรานี้ไม่รวมถึง

- ค่าวีซ่าengen ประมาณ 2,800 – 3,000 บาท
- ค่าบริการเรือ (Service Fee) ท่านละ EUR 70 ซึ่งเรือจะชาร์ตเข้าครุยส์การ์ด
- ค่าใช้จ่ายส่วนตัว อาทิ ค่าซักกรีด ค่าโทรศัพท์-แฟกซ์ และค่าใช้จ่ายอื่นๆที่ไม่ได้ระบุในรายการ
- ค่าภาษีมูลค่าเพิ่ม 7% และภาษีหัก ณ ที่จ่าย 3%

การชำระเงิน งวดที่ 1 : สำรองที่นั่งจ่าย 45,000 บาท/ท่าน ภายใน 3 วันหลังได้รับการยืนยันกรุ๊ปออกเดินทางแน่นอน

**สำรองที่นั่ง (ผู้เดินทางพักเดียว) ท่านละ 60,000 บาท**

งวดที่ 2 : ชำระส่วนที่เหลือ 60 วัน ล่วงหน้าก่อนออกเดินทาง

### กรณียกเลิก

- \* ยกเลิก 120 วัน ล่วงหน้าก่อนเดินทาง (ไม่มีค่าใช้จ่าย)
- \* ยกเลิก 90-119 วัน ล่วงหน้าก่อนเดินทาง หักค่ามัดจำ 25%
- \* ยกเลิก 60-89 วัน ล่วงหน้าก่อนเดินทาง หักค่ามัดจำ 50%
- \* ยกเลิก 30-59 วัน ล่วงหน้าก่อนเดินทาง หักค่ามัดจำเต็มจำนวน
- \* ยกเลิก 08-29 วัน ล่วงหน้าก่อนเดินทาง หักค่าใช้จ่ายเต็มจำนวน
- \* ยกเลิก น้อยกว่า 7 วัน ล่วงหน้าก่อนเดินทาง หักค่าใช้จ่ายเต็มจำนวน

**\*\*\*หากมีการยกเลิกการจองทัวร์ หลังได้ทำการยื่นวีซ่าเรียบร้อยแล้ว บริษัทขอสงวนสิทธิ์ในการนำเล่มพาสปอร์ตไปยกเลิกวีซ่าในทุกกรณี ไม่ว่าจะค่าใช้จ่ายในการยื่นวีซ่าจะรวมหรือแยกจากรายการทัวร์ก็ตาม\*\*\***

### หมายเหตุ:

- บริษัทขอสงวนสิทธิ์ในการยกเลิกการเดินทางใน กรณีที่มิได้ผู้เดินทางต่ำกว่า 20 ท่าน โดยจะแจ้งให้ ผู้เดินทางทราบล่วงหน้าอย่างน้อย 20 วัน ก่อนการเดินทาง
- บริษัทขอสงวนสิทธิ์ในการเปลี่ยนแปลงการพาเข้าชมสถานที่ท่องเที่ยวใดๆที่ปิดทำการ โดยจะจัดหาสถานที่ท่องเที่ยวอื่นเพื่อทดแทนเป็นลำดับแรก หรือคืนค่าเข้าชมแก่คณะผู้เดินทางแทน
- บริษัทขอสงวนสิทธิ์ในการเปลี่ยนแปลงรายการท่องเที่ยว กรณีที่เกิดเหตุจำเป็นสุดวิสัย อาทิ การล่าช้าของสายการบิน การนัดหยุดงาน การประท้วง ภัยธรรมชาติ การก่อจลาจล อุบัติเหตุ ปัญหาการจราจร ฯลฯ ทั้งนี้จะคำนึงและรักษาผลประโยชน์ของผู้เดินทางไว้ให้ได้มากที่สุด
- การท่องเที่ยวนี้เป็นการชำระแบบเหมาจ่ายกับบริษัทตัวแทนในต่างประเทศ ท่านไม่สามารถเรียกร้องเงินคืน ในกรณีที่ท่านปฏิเสธหรือสละสิทธิ์ การใช้บริการที่ทางทัวร์จัดให้ ยกเว้น ท่านได้ทำการตกลงหรือแจ้งให้ทราบก่อนเดินทาง
- บริษัทจะไม่รับผิดชอบค่าใช้จ่ายที่เกิดขึ้น หากท่านถูกปฏิเสธวีซ่าและจะไม่คืนเงินค่าทัวร์ที่ท่านชำระ มาแล้ว หากท่านถูกปฏิเสธการเข้าเมือง อันเนื่องจากการกระทำที่ส่งไปในทางผิดกฎหมาย หรือการ หลบหนีเข้าเมือง ฯลฯ
- สถานทูตเก็บค่าธรรมเนียมวีซ่า และไม่คืนทุกกรณี



- ในกรณีที่ท่านจะใช้หนังสือเดินทางราชการ (เล่มสีน้ำเงิน) เดินทางกับคณะ บริษัทฯสงวนสิทธิ์ที่จะ ไม่รับผิดชอบ หากท่านถูกปฏิเสธการเข้าหรือออกนอกประเทศใดประเทศหนึ่งเพราะ โดยปกตินักท่องเที่ยวใช้หนังสือเดินทางบุคคลธรรมดา

### กรณีเดินทางโดยลูกค้าจัดการตัวเครื่องบินเอง (Land Only)

- ในกรณีลูกค้าดำเนินการเรื่องตัวเครื่องบินเองและมาเที่ยวร่วมกับคณะ (Join Tour) ลูกค้าต้องดำเนินการมาพบคณะทัวร์ด้วยตัวเอง และต้องรับผิดชอบค่าใช้จ่ายในการมาพบคณะใหญ่ด้วยตัวเอง รวมถึงหากกรณีเที่ยวบินของคณะใหญ่เกิดความล่าช้าหรือยกเลิกเที่ยวบินอันด้วยสาเหตุใดๆก็ตาม

### \*ตัวเครื่องบิน

- ในการเดินทางเป็นหมู่คณะผู้โดยสารจะต้องเดินทางไป-กลับ หากท่านต้องการเลื่อนวันเดินทางกลับ ท่านจะต้องชำระค่าใช้จ่ายส่วนต่างที่สายการบินเรียกเก็บโดยสายการบิน เป็นผู้กำหนด ซึ่งทางบริษัทฯ ไม่สามารถเข้าไปแทรกแซงได้ และในกรณีที่ยกเลิกการเดินทาง ถ้าทางบริษัทได้ออกตัวเครื่องบินไปแล้ว ผู้เดินทางต้องรอ Refund ตามระบบของสายการบินเท่านั้น (ในกรณีที่ตัวเครื่องบินสามารถทำการ Refund ได้เท่านั้น)
- ท่านที่จะออกตัวเครื่องบินภายในประเทศ เช่น เชียงใหม่ ภูเก็ต หาดใหญ่ ฯลฯ โปรดแจ้งฝ่ายขายก่อนเพื่อขอคำยืนยันว่าทัวร์นั้นๆ ยืนยันการเดินทาง แน่แน่นอน หากท่านออกตัวภายในประเทศโดยไม่ได้รับการยืนยันจากพนักงาน แล้วทัวร์นั้นๆ ยกเลิก บริษัทฯ ไม่สามารถรับผิดชอบค่าใช้จ่ายใดๆที่เกี่ยวข้องกับตัวเครื่องบินภายในประเทศได้
- เมื่อท่านจองทัวร์และชำระมัดจำแล้ว หมายถึงท่านยอมรับในข้อความและเงื่อนไขที่บริษัทฯแจ้งแล้วข้างต้น

### โรงแรมและห้อง

- ห้องพักในโรงแรมเป็นแบบห้องพักรู ( TWN/DBL ) ในกรณีที่ท่านมีความประสงค์จะพักแบบ 3 ท่าน / 3 เตียง ( TRIPLE ROOM ) ขึ้นอยู่กับข้อกำหนดของห้องพักและรูปแบบของห้องพักของแต่ละ โรงแรม ซึ่งมักมีความแตกต่างกัน ซึ่งอาจจะทำให้ท่านไม่ได้ห้องพักติดกันตามที่ต้องการ หรือ อาจไม่สามารถจัดห้องที่พักรูแบบ 3 เตียงได้
- โรงแรมหลายแห่งในยุโรป จะไม่มีเครื่องปรับอากาศเนื่องจากอยู่ในแถบที่มีอุณหภูมิต่ำ เครื่องปรับอากาศที่มีจะให้บริการในช่วงฤดูร้อนเท่านั้น
- ในกรณีที่มีการจัดประชุมนานาชาติ ( TRADE FAIR ) เป็นผลให้ค่าโรงแรมสูงขึ้น 3-4 เท่าตัว บริษัทฯขอสงวนสิทธิ์ในการปรับเปลี่ยนหรือย้ายเมืองเพื่อให้เกิดความเหมาะสม

### กระเป๋าถือถือติดตัวขึ้นเครื่องบิน

- กรุณาดำเนินการของมีคม ทุกชนิด ใส่ในกระเป๋าใบเล็กที่จะถือขึ้นเครื่องบิน เช่น มีดพับ กรรไกรตัดเล็บทุกขนาด ตะไบเล็บ เป็นต้น กรุณาใส่ในกระเป๋าเดินทางใบใหญ่ห้ามนำติดตัวขึ้นบนเครื่องบินโดยเด็ดขาด
- วัตถุที่เป็นลักษณะของเหลว อาทิ ครีม โลชั่น น้ำหอม ยาสีฟัน เจล สเปรย์ และเหล้า เป็นต้น จะถูกทำการตรวจอย่างละเอียดอีกครั้ง โดยจะอนุญาตให้ถือขึ้นเครื่องได้ไม่เกิน 10 ชิ้น ในบรรจุภัณฑ์ละไม่เกิน 100 ml. แล้วใส่รวมเป็นที่เดียวกันในถุงใสพร้อมที่จะสำแดงต่อเจ้าหน้าที่รักษาความปลอดภัยตามมาตรการองค์การการบินพลเรือนระหว่างประเทศ ( ICAO )
- หากท่านซื้อสินค้าปลอดภาษีจากสนามบิน จะต้องปิดผนึกถุงโดยระบุ วันเดินทาง เที่ยวบิน จึงสามารถนำขึ้นเครื่องได้ และห้ามมีร่องรอยการเปิดปากถุงโดยเด็ดขาด

## สัมภาระและค่าพนักงานยกสัมภาระ

- สำหรับน้ำหนักของสัมภาระที่ทางสายการบินอนุญาตให้โหลดใต้ท้องเครื่องบิน คือ 20-30 กิโลกรัม (สำหรับผู้โดยสารชั้นประหยัด/ Economy Class Passenger ซึ่งขึ้นกับแต่ละสายการบิน) การเรียกเก็บค่าระวางน้ำหนักเพิ่มเป็นสิทธิ์ของสายการบินที่ท่านไม่อาจปฏิเสธได้ หาก น้ำหนักกระเป๋าเดินทางเกินกว่าที่สายการบินกำหนด
- สำหรับกระเป๋าสัมภาระที่ทางสายการบินอนุญาตให้นำขึ้นเครื่องได้ ต้องมีน้ำหนักไม่เกิน 7 กิโลกรัมและมีสัดส่วนไม่เกิน 7.5 x 13.5 x 21.5 สำหรับหน่วยวัด “นิ้ว” (Inch) หรือ 19 x 35 x 55 สำหรับหน่วยวัด “เซนติเมตร” (Centimeter)
- ในบางรายการทัวร์ ที่ต้องบินด้วยสายการบินภายในประเทศ น้ำหนักของกระเป๋าอาจจะถูกกำหนดให้ต่ำกว่ามาตรฐานได้ ทั้งนี้ขึ้นอยู่กับข้อกำหนดของแต่ละสายการบิน บริษัทขอสงวนสิทธิ์ไม่รับภาระ ความรับผิดชอบค่าใช้จ่ายในน้ำหนักส่วนที่เกิน
- กระเป๋าและสัมภาระที่มีล้อเลื่อนและมีขนาดใหญ่เกินไป ไม่เหมาะกับการเป็นกระเป๋าถือขึ้นเครื่องบิน (Hand carry)

## การชดเชยค่ากระเป๋าในกรณีเกิดการสูญหาย

- ของมีค่าทุกชนิด **ขอแนะนำไม่ควรใส่เข้าไปในกระเป๋าใบใหญ่ที่เช็กไปกับเครื่อง** เพราะหากเกิดการสูญหาย สายการบินจะรับผิดชอบชดเชยตามกฎโออาต้าเท่านั้น ซึ่งจะชดเชยให้ประมาณ กิโลกรัมละ 20 USD คุณด้วยน้ำหนักกระเป๋าจริง ทั้งนี้จะชดเชยไม่เกิน USD 400 กรณีเดินทางชั้นธรรมดา (Economy) หรือ USD 600 กรณีเดินทางชั้นธุรกิจ (Business) ดังนั้นจึงไม่แนะนำให้โหลดของมีค่าทุกประเภทลงกระเป๋าใบใหญ่
- กรณีกระเป๋าใบใหญ่เกิดการสูญหายระหว่างการท่องเที่ยว (**ระหว่างทัวร์ ไม่ใช่ระหว่างบิน**) โดยปกติประกันภัยการเดินทางที่บริษัททัวร์ได้จัดทำให้ลูกค้าจะไม่ครอบคลุมค่าชดเชยในกรณีกระเป๋าใบใหญ่สูญหาย อย่างไรก็ตาม บริษัทฯจะพิจารณาชดเชยค่าเสียหายให้ท่าน โดยชดเชยตามกฎของสายการบินเท่านั้น นั่นหมายถึงจะชดเชยตามน้ำหนักกระเป๋า คุณ ด้วยค่าชดเชย USD 20 ต่อกิโลกรัมเท่านั้น ดังนั้นท่านจึงไม่ควรโหลดของมีค่าทุกประเภทในกระเป๋าใบใหญ่ เพราะหากเกิดการสูญหาย ทางบริษัทฯ ขอสงวนสิทธิ์การชดเชยค่าเสียหายตามรายละเอียดข้างต้นเท่านั้น
- กรณีกระเป๋าใบเล็ก (Hand Carry) เกิดการสูญหาย บริษัทฯ ไม่สามารถรับผิดชอบชดเชยค่าเสียหายให้ท่านได้

# เอกสารประกอบการขอวีซ่าเชิงแก่นประเทศอิตาลี

(ใช้เวลาในการขอวีซ่าประมาณ 10-15 วันทำการ)

สถานทูต ไม่อนุญาต ให้ตั้งเล่มพาสปอร์ต หากได้ยื่นเข้าไปแล้ว ดังนั้นถ้าท่านรู้ว่าต้องใช้เล่มกรุณาแจ้งบริษัททัวร์ฯ เพื่อขอยื่นวีซ่าล่วงหน้าก่อนกรุป และ ให้แนบตัวเครื่องบินในช่วงที่ท่านจะเดินทางมาด้วย

(การเตรียมเอกสาร กรุณาอ่านให้เข้าใจ และเตรียมให้ครบ และกรุณาอย่าดื้อและยึดติดกับการยื่นในสมัยก่อน )

หากท่านต้องการเปลี่ยนแปลงคิวกรุปที่ได้มีการจองแล้ว ท่านอาจต้องชำระค่าคิวยื่นวีซ่า 2,200 บาทให้กับศูนย์ยื่นคำร้อง

1. หนังสือเดินทาง ที่เหลืออายุใช้งานได้เกิน 6 เดือนขึ้นไป ถ้ามีหนังสือเดินทางเล่มเก่ากรุณาแนบมาด้วย
2. รูปถ่ายสีหน้าตรงปัจจุบัน พื้นฉากหลังรูปต้องมีสีขาวเท่านั้น รูปจะต้องเป็นภาพที่คมชัด ห้ามสวมแว่นสายตา ห้ามมีเงา ห้ามถ่ายรูปและตกแต่งภาพจากคอมพิวเตอร์ (ถ่ายไม่เกิน 6 เดือน) 2 รูป

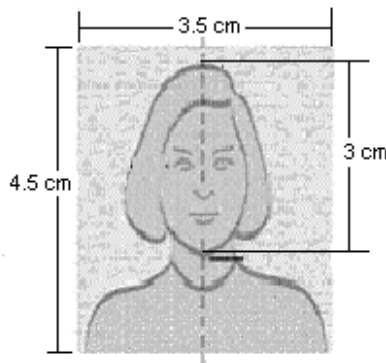

3. สำเนาทะเบียนสมรส / สำเนาทะเบียนหย่า / เอกสารเพิ่มเติมกรณีอื่น ๆ
4. สำเนาบัตรประชาชน
5. สำเนาทะเบียนบ้าน
6. สูติบัตร (สำหรับเด็กต่ำกว่า 18 ปีบริบูรณ์)
7. กรณีเด็กอายุต่ำกว่า 20 ปีบริบูรณ์: เดินทางต้องยื่นเอกสารเพิ่มเติมดังนี้
  - เด็กเดินทางกับบุคคลอื่น บิดามารดาต้องทำหนังสือแสดงความยินยอม ซึ่งออกให้โดยที่ว่าการเขตหรืออำเภอเท่านั้น และให้ระบุว่า ยินยอมให้เดินทางกับใคร มีความสัมพันธ์อย่างไรกับครอบครัว
  - เด็ก เดินทางกับบิดา มารดาต้องทำหนังสือแสดงความยินยอมซึ่งออกให้โดยที่ว่าการเขตหรืออำเภอเท่านั้น และให้ระบุว่า มารดายินยอมให้เดินทางกับบิดา (ระบุชื่อบิดา)
  - เด็ก เดินทางกับมารดา บิดาต้องทำหนังสือแสดงความยินยอมซึ่งออกให้โดยที่ว่าการเขตหรืออำเภอเท่านั้น และให้ระบุว่า บิดายินยอมให้เดินทางกับมารดา (ระบุชื่อมารดา)
  - กรณีพ่อและแม่หย่าร้าง หรือเสียชีวิต ต้องแนบใบหย่า หรือ ใบมรณะบัตร เพื่อเป็นการยืนยัน
  - ให้แนบสำเนาพาสปอร์ตของพ่อ และ แม่ (หากไม่มีให้แนบสำเนาบัตรประชาชนของพ่อและแม่)
8. หลักฐานการทำงาน (จดหมายรับรองการทำงาน เป็นภาษาอังกฤษ) ฉบับจริงเท่านั้น\*\*

จดหมายรับรองการทำงานให้ระบุ TO WHOM IT MAY CONCERN (ไม่ต้องระบุสถานทูต)

โดย ไม่ต้องระบุวัน และประเทศที่เดินทาง

- กรณีผู้เดินทางเป็นเจ้าของกิจการ : ใช้หนังสือจดทะเบียนบริษัท ที่มีรายชื่อผู้ประกอบการ
- กรณีผู้เดินทางเป็นเจ้าของร้านค้า : ใช้ทะเบียนพาณิชย์ที่มีชื่อผู้เป็นเจ้าของร้านค้า
- กรณีที่เป็นพนักงานบริษัท : ใช้จดหมายรับรองการทำงานจากนายจ้าง ระบุตำแหน่ง ระยะเวลาการว่าจ้าง เงินเดือน พิมพ์เป็นภาษาอังกฤษเท่านั้น
- กรณีที่เป็นข้าราชการ : ใช้หนังสือรับรองจากหน่วยงาน พิมพ์เป็นภาษาอังกฤษเท่านั้น
- กรณีเกษียณอายุราชการ ถ่ายสำเนาบัตรข้าราชการบำนาญ
- กรณีเป็นนักเรียนนักศึกษา ต้องมีหนังสือรับรองจากสถาบันศึกษานั้นว่ากำลังศึกษาอยู่ระบุชั้นปีที่ศึกษา พิมพ์เป็นภาษาอังกฤษเท่านั้น
- กรณีเป็นแม่ค้า, ทำธุรกิจส่วนตัว, ทำอาชีพอิสระ ต้องพิมพ์จดหมายรับรองตัวเอง เป็นภาษาอังกฤษ

## 9. หลักฐานการเงิน (สำคัญมาก เพราะสถานทูตแจ้งกฎใหม่เมื่อวันที่ 22 กรกฎาคม 2557)

9.1 สำเนาสมุดบัญชีเงินฝากออมทรัพย์เท่านั้น พร้อมหนังสือรับรองทางการเงินจากธนาคาร (BANK CERTIFICATE) เป็นภาษาอังกฤษ \*\*ต้องเป็นบัญชีเดียวกันเท่านั้น\*\*

- **เงินฝากออมทรัพย์/ เพื่อเรียก/ สะสมทรัพย์**

(ยอดเงินในสมุดบัญชีธนาคาร ต้องมี ไม่ต่ำกว่า 100,000 บาท ต่อการยื่นวีซ่า 1 ท่าน และ ต้องมีการเข้าออกของเงินสม่ำเสมอ ห้ามทำการโอนเงินเข้าไปในครั้งเดียวเป็นยอดใหญ่ก่อนการยื่นวีซ่าเด็ดขาด!!)

- การปรับสมุดบัญชีธนาคาร ท่านต้องปรับสมุดถึงเดือนปัจจุบัน และ ถ่ายสำเนาย้อนหลัง 6 เดือน โดยการปรับยอดสมุดในบัญชี ต้องปรับสมุดก่อนวันที่จะยื่นวีซ่า 7 วัน เช่นท่านได้คิวยื่นวีซ่าวันที่ 3 กันยายน 2556 สำเนาสมุดบัญชีที่ท่านต้องใช้ในการยื่นวีซ่า ต้องปรับสมุด ณ วันที่ 28 สิงหาคม 2556 หรือ หลังจากนั้น หากท่านปรับสมุดบัญชีก่อนหน้านี้ จะใช้เป็นเอกสารแสดงหลักฐานทางการเงินไม่ได้ สถานทูตจะขอเอกสารเพิ่มเติม อย่างไรก็ตาม ท่านสามารถส่งเอกสารมาทางบริษัททัวร์ฯ เพื่อเตรียมการล่วงหน้า และ ส่ง Fax สมุดบัญชีหน้าสุดท้ายที่ได้ทำการปรับสมุดมาให้ทางบริษัททัวร์ เพื่อใช้ในการแนบเป็นเอกสารยื่นวีซ่าต่อไปได้

- การขอหนังสือรับรองทางการเงินจากธนาคาร ต้องมีอายุไม่เกิน 15 วัน นับจากวันที่ได้คิวยื่นวีซ่า พร้อมทั้งต้องระบุ จำนวนเงินเป็นตัวเลขลงในหนังสือรับรองด้วย เช่นท่านได้คิวยื่นวีซ่าวันที่ 3 กันยายน 2556 หนังสือรับรองการเงินจากทางธนาคารที่ใช้ในการยื่นวีซ่า ต้องออกให้ ณ วันที่ 20 สิงหาคม 2556 หรือ หลังจากนั้น นั้นเท่านั้น จดหมายรับรองจากธนาคารให้ระบุ TO WHOM IT MAY CONCERN (ไม่ต้องระบุสถานทูต) โดยไม่ต้องระบุวัน และประเทศที่เดินทาง



## (สถานที่ไม่รับพิจารณาบัญชีกระแสรายวันในทุกกรณี)

Thank you for contacting VFS Italy Visa Application Centre.

เนื่องจากสถานที่ได้แจ้งเพิ่มเติมเกี่ยวกับเอกสารด้านการเงินของผู้สมัครวีซ่าทุกประเภท โดย ผู้สมัครทุกคนที่ต้องการยื่นคำร้องขอวีซ่าต้องแสดงหลักฐานทางการเงิน 2 ประเภทคู่กันคือ หนังสือรับรองทางการเงินจากทางธนาคาร ( Bank Certificate ) ซึ่งมีอายุไม่เกิน 15 วันนับจากวันยื่นคำร้องวีซ่า พร้อมกับสำเนาสมุดบัญชีเงินฝากที่แสดงยอดเงินล่าสุดไม่เกิน 7 วันนับจากวันยื่นคำร้องขอวีซ่า โดยไม่มีข้อยกเว้นใดๆทั้งสิ้น

### 10. ในกรณีที่มีผู้รับรองค่าใช้จ่าย ต้องมีเอกสารเพิ่มเติมดังนี้

- จดหมายจากผู้รับรองค่าใช้จ่าย พิมพ์เป็นภาษาอังกฤษเท่านั้น
- หลักฐานแสดงความสัมพันธ์ของผู้เดินทางกับผู้รับรองค่าใช้จ่าย เช่น ทะเบียนบ้าน และต้องเป็นบุคคลในครอบครัวเดียวกัน (พ่อ, แม่ สามารถรับรองค่าใช้จ่ายให้บุตรได้ / สามี ภรรยา ที่จดทะเบียนสมรส รับรองให้กันและกันได้ / (ปู่, ย่า, ตา, ยาย ไม่สามารถรับรองค่าใช้จ่ายให้หลานได้)
- กรณีเป็นสามีภรรยาแล้ว ไม่ได้จดทะเบียน และรับรองค่าใช้จ่ายกัน ต้องใช้เอกสารดังนี้
  - เขียนจดหมาย declare เป็นภาษาอังกฤษ มาว่าอยู่ด้วยกันแต่ไม่ได้จดทะเบียนกัน
  - กรณีมีลูกด้วยกัน ให้ใช้ใบเกิดของลูก แปลเป็นภาษาอังกฤษพร้อมกับแนบภาษาไทย
  - กรณีไม่มีลูกด้วยกัน ให้ใช้ทะเบียนบ้านทั้งของสามีและภรรยา แปลเป็นภาษาอังกฤษพร้อมกับแนบภาษาไทย **โดยทะเบียนบ้านของทั้งสองต้องอยู่บ้านเดียวกัน**
- กรุณานำสำเนาสมุดบัญชีเงินฝากตามข้อกำหนดในข้อ 9 ที่จะใช้ยื่นวีซ่า 1 ชุดของผู้รับรองค่าใช้จ่าย พร้อมทั้งใน หนังสือรับรองทางการเงินจากธนาคาร (BANK CERTIFICATE) ต้องระบุชื่อผู้ถูกรับรองค่าใช้จ่าย ด้วย

# แบบฟอร์มการสำรองที่นั่ง

## 10 วัน ล่องเรือทะเลเมดิเตอร์เรเนียน

### MSC SEAVIEW (เอ็มเอสซี ซีวีว)



## เรือสำราญใหญ่ที่สุดของยุโรป ปี 2018

บาร์เซโลน่า – อัจฉิโ – เจนัว – ปอร์โตฟิโน – ลา สเปนเซีย - ซิงเกว้ แตร์เร - โรม  
คานส์ – ปัลมา เดอ มายอร์ก้า – บาร์เซโลน่า

ราคาทัวร์ 89,900 บาท

12 – 21 เม.ย. 2562

ลำดับที่	ชื่อ – สกุล (ภาษาอังกฤษ)	เบอร์โทรศัพท์	ห้องพัก (INSIDE/ BALCONY)	เลขที่ สะสมไมล์	อาหาร (หากเพื่ออาหาร โปรชนะ)	สถานที่ที่ท่านเคยสแกน ลายนิ้วมือในการขึ้น วีซ่าชงกัน (กรณาระบุ) (หลังวันที่ 14 พ.ย. 2556)

(รบกวนเอเยนต์ใส่เบอร์โทรศัพท์ที่ลูกค้าด้วยนะคะ เนื่องจากต้องกรอกข้อมูลในการยื่นวีซ่า)

ชื่อผู้สำรองที่นั่ง..... เอเยนต์.....

โทรศัพท์..... แฟกซ์..... อีเมล.....

โทรศัพท์มือถือ.....

\*\*\*\* **ท่องเที่ยวสวัสดิภาพ** มั่นใจไปกับ **PERFECT +** \*\*\*\*